朝鮮日報

編輯人 方應謨 / 印刷人 ... / 發行人 ...
發行所 서울市太平路一街 朝鮮日報社
電話本局 編輯局 三三八五 / 營業局 三三八四
月定購讀料 貳百圓

正副大統領就任式典

新國家建設宣誓

昨日中央廳廣場서嚴肅擧行

우리의國家와民族을代表하는 初代 大統領及副統領의 歷史的就任式은 昨二十四日午前十時부터 보슬비나리는 中央廳廣場에서 國內名士와外國使節 美駐屯軍司令官「하-지」中將을비롯하야 美軍政高官多數參席下에 嚴肅盛大히擧行되었다

大統領宣誓文

나 李承晩은國憲을遵守하며 國民의福利를 增進하며 國家를 保衛하며大統領의職務를誠實히 遂行할것을國民에게 嚴肅히宣誓한다

式은午前十時十五分統衛部軍樂隊의莊嚴한奏樂으로 始作되여 愛國歌奉唱 國旗拜禮 殉國先烈에對한默禱 國念等 國民儀禮를거처 申翼熙國會副議長으로부터 「三千萬이 잃었든祖國과 民族을다시차저 一生을祖國光復에 몸을바친 李承晩博士와 李始榮先生을正副統領으로 모시게된것은우리가正히그사람을 얻었으로서 이感激이야말로 千秋에잊지못할바이다」라는 開會辭가 있은後 李大統領의 宣誓(前記)憲法第五十四條에依한大統領就任宣誓와 別項과같은就任辭가있었고 이어서 李始榮副統領으로부터도 別項과같은 就任辭가있었다 다음 正副統領에게 祝賀를 表하는花環이 政府樹立獻迎進團會를비롯하야 在外同胞同志會로부터 贈呈되었고 大統領就任祝賀의노래와 吳世昌氏의祝辭, 祝電報告及奏樂이있은後 萬歲三唱으로 午前十一時十五分感激과歡呼裏에 擧族的인 聖典은끝났다

리ー總長歐洲向

【주네브二十四日發UP朝通】「리ー」UN事務總長은 UN歐洲本部에서開催中인 經濟社會理事會에參席次當地에到着하였다

寫眞 (上 就任式의 大統領 下右 李副統領就任辭朗讀 下左 參觀의朝野代表와美高官들)

社說 正副統領에 希望을囑함

正副大統領이 方今進行中인 政府樹立方針에 對하야는 世間의推測이區區한바ㅣ있거니와 吾人의보는바 몇가지를披瀝하여參考에 資하려한다 먼저國務院構成全般에亘하여 보건대 첫재지금의 우리는先決問題가 主權과領土를 回復하는데 있음으로 全國民의 支持를 얻어야할 것이니 旣成國家에서와같이 所謂「빨랜스●오브파워」의 方針에 拘泥하지 말고 政黨, 政派를 超越한 擧國的人材를網羅할것이요 둘재는 南北分裂로 이룬바右翼의一部가不參한 것으로보아 國內의人心을 安定식힐統一的人材起用에 努力하여야할것이요 셋재는勿論人材本位로 나갈것이로되 三權分立에依한國政運用의機能을 如實히 發揮하기爲하야 될수있는대로國會議員은 立法部인 國會에남어있어 行政部批判의任務를 다할것임으로 議員의入閣은 多數가하지 어야할것이다 그리하야그 自由로운 見地로行政部를 監察援批判할수 있을것이다 다음 現在의過渡政府의職員中 技術部門과有能한人材는再起用할것이나 國民의指彈을 받는人物은斷然除去淸掃할것이요 다음으로首腦의 一部는人心을 一新하는 意味로更新할것이며더욱一步나가서는 再起用의必要性을 떠나서보는바로는 一切退陣의感이 있게보힐만큼面目을새로히 하여야만 民心에生新의感을주어서써 新政府의面目을 올우려이할것이다 다음으로 이끄는 人事行政의基礎가될수있는 總理의 人選은 當面의 緊急課題이다 吾人의듯는바로는 現在 國會內에는 政黨政派가 三派로 分立하여 相互角逐과 排除를 한다하니 이것은 國論一致를爲하여 자못 재미스럽지못한現狀이요 初代國會로서 國民에게 주는反響이念慮되는바이다 그럼으로 그 어느黨 어느派에서 把用하든지 贊否의兩論이 갈릴것은 分明하니 차라리 이러한 諸黨派中에서의人材를 斷念하고 政黨人以外에서 人材를求하여 三派로 갈릴贊否를 封鎖하여 安定性있는 政府의首班이되게할것이다 이리하여야 政府의宗派性, 또는 偏頗性을 解消하는同時에 民心에주는바 이번政府는 어떤黨의「吾家所立」이라 고하는 疑念을除去하고 全國民的支持를 얻게될수 있을것이다 國會內에서도 어느黨은 第一黨으로自處하고 風波없는旣成國家에서 政黨이 번가라가며 國政을擔當하여 한편이當局하면 한편이批判함으로써國政運用의妙를發揮하는 所謂「憲政常道」論을 主唱하는이가있으나 이것은애오라지 現實에對한見解의 不徹底가아닌가한다 旣成國家에서도 戰時平非常時에는 憲政常道를버리고擧國一致로나가는 例는憲政이發達하고 民度가向上된 英美에서도 얼마든지볼수 있는바인데 하물며主權과 領土를찾지못하고 國家形成過程에있는 이나라에서 憲政常道云云은 同意할수없는바이다 그럼으로 그政黨에對한 世間의喧한非難을 잘考慮하야 民意의있는바를 좇일것이며 그으로 政府閣僚下馬評의 人物中에는 世에서勢力攫獲謀利輩로 非難받는이도있으나 이런點도愼重考慮하야 公正無私로 國民的支持를받을이를 擇하여야할것이다.

南北의平和統一希求

巴里總會派遣代表團도內定

大統領就任辭

序言 여러번죽었든이몸이 하나님恩惠와 同胞의愛護로 至今까지 살어있다가 오늘 이와같이 榮光스러운 推戴를받는나로는 感激에넘치는 눈물을禁하기 어려웁다 이것은 다름아니라 四十年前에잃었던나라를 다시찾는것이오 오늘 이다시사는것이 죽었던民族이 表明되는까닭이다 오늘 大統領宣誓하는 이자리에서 하나님과同胞앞에서 나의 職責을다하기로 한층더 決心하며 盟誓한다

國議補選 나는國會議長의責任을 이에辭免하고 國會에서다시議長을選擧할것인데 萬一國會議員中에서 政府部處長으로任命된분이 있게되면 그後任者는 各其所屬投票區域에 更選補缺한後에 議長을選擧하게될듯하며 그동안은副議長두분이 事務를代任할것이다

組閣問題 國務總理와 國務委員組織에對해서 其間에여러가지로 浪說이 流布되였으나 이는 다ㅡ 推測的言論에不過하며 몇일안으로 決定公布될때에는 輿論上推測과는 크게 같지안흘것이다 政府를組織하는데 두가지있다 첫재는일할수있는 機關을만들것이고 둘재는 이機關이堅固히서서 흔들니지아니해야될것이다 사람의社會上名望이나 政黨團體의勢力이나 또個人私情上關係로 나는 다ㅡ超越하고 오직 技能있는 일꾼들이함께모혀앉어서 國會에서定하는 法律을 民意대로 進行해나갈 機關이되어야할것이니 우리는 그分들을物色하는中이다

國聯代表人選 九月에巴里에서開催하는 유엔總會에派遣할 우리代表團은 아직公布는아니하였으나 몇몇高明한人格으로 大略內定되고있으니 政府組織後에 早晩間完定公佈될것이다 한편우리의代表로「레이크석세스」에가서 많은成績을내고있는任永信女史에게對해서는 우리는 다ㅡ고맙게생각하는바이다

北朝鮮問題 已往에도聲明하였거니와 우리는 共産黨을 反對하는것이 아니라 共産黨의賣國主義를 反對하는것임으로 北의共産主義者들은 이것을切實히깨닫고 一齊히悔心改過해서 우리와같이 步調를取하야 平和的으로 南北을統一해서 政治와經濟上모든福利를 다같이누리게하기를바라며付託한다 萬一에終始깨닫지못하고 分裂을主張해서 남의傀儡가되기를甘心할진대 從此는天罰와人心이決코放任치안흘것이다

對外問題 우리는 世界모든나라와 다ㅡ親善해서 平和를增進하며外交通商에 均平한利益을같이누리기를 絶對圖謀할것이다 交際上萬一親疎에區別이있다면 이區別은우리가始作하는것이아니오 他動的으로되는것이다 어떤나라이던지 우리에게 親善히한나라는 우리가 親善히待遇할것이오 親善히 待遇치않는나라는 우리도 待遇할수없을것이다

結語 새나라를 建設하는데는 새로운憲法과새로운政府가 다ㅡ必要하지마는 새百姓이아니고는 결코 될수없는것이니 날로새로운 舊習을버리고 새로운行動으로 새길을찾어서 四十年동안 잃어버린歲月을 다시 回復해서 世界文明國과 競爭할것이니 나의사랑하는 三千萬男女는 이날부터 더욱奮勵해서 날로새로운 自由國家로써 새로운 萬年磐石우에 세우기로 決心하기바란다

大韓民國三十年七月廿四日
大韓民國大統領 李承晩

必死의努力으로

建國鴻業에一路邁進

副統領就任辭

우리國家와 民族이現在重大難局에 處하고있음은 勿論이고 우리의前途에는許多한 險路가 가로놓여있으나 三千萬一心으로 모든私와利에 超越하여 오직建國鴻業에 一路邁進하고 必死努力하여야될것이다 重大한難局에處하여 不佞이八十老軀로써 副統領의 자리를맡게되였으나 同胞여러분이 지워준이重責은 果然다할수있을른지 스스로 疑心치않을수없으나 위로는 李承晩大統領을 補佐하고 아래로는 三千萬愛國同胞여러분의 積極協力을얻어 우리의宿望인祖國光復을 完遂하여빛나는 民族傳統을 기리살리고 燦爛한 民族文化를 世界에 鼓揚하여 萬邦과더부러 共存하고 共榮케하기에 얼마남지않은 나의餘生을 받칠까한다

大韓民國三十年七月廿四日
大韓民國副統領 李始榮

民意政府樹立

韓民黨의主張

韓國民主黨 宣傳部長金俊淵氏는 現下의政治情勢와 一般民意에좇아性格이 뚜렷한 強力한政府를樹立하여야한다고 二十三日다음과같이말하였다

이제大統領 副統領의合意下에 一般國民大衆이全幅的으로 信賴할수있는有能하고 淸廉한그리고迫力있는 人士들로써政府를組織하여 當面한民族的大課業인 南北統一을完遂하고 急旋에빠진 民生問題를 早時解決하도록힘써야될것이다 此際에本黨으로서 거듭強調하는바는 責任한 政治人들의雜音에拘泥치말고 어데까지든지 現下의 政治情勢와 一般民意에 좇아性格이 뚜렷한強力한 政府를樹立하지않으면안된다는것이다

任女史近歸國

女子國民黨黨首 任永信氏는 去一九四六年五月渡美以來 朝鮮問題를 UN總會에 呼訴하야 좋은成果를거두어 最近歸國하기로되였는데 女子國民黨에서는 廿三日緊急中央執行委員會를 開催하고 任永信氏를 서울 東大門甲區에서 國會議員으로 出馬시키기로 滿場一致決議하였다고한다 同氏의國會議員補選出馬에는 李承晩博士가 極力推薦하고있다 하다 그리고 同氏의國會議員出馬는 來UN總會에派遣할 代表團에參加하기爲한것이아닌가 推測된다고한다

覆面벗는總理

廿六日頃이면判明

意外의人物이란 正副統領의發言으로 五里霧中에 있는 總理指名은 明廿六日國會에서 李大統領으로부터發表되어 覆面을벗게 되였다 이렇게發表를明日에앞둔 組閣工作이 이미最終段階에 到達한感이있는때 李大統領의意見도美軍및 其他關係로因한 韓民黨系主張擁立策을 버서나國會內任認을 重視하는 見地에 이르러 無所屬과獨促側의 支持를받을수있는 趙素昻氏에게 急還轉換不得已한處地에이를것같이보인다고한다 即지난二十三日 梨花莊尹錫五秘書가午後二時半부터新堂洞某處에서 趙素昻氏를訪問코 一時間餘에걸처 李博士의意思를 傳하고 密談하였다는것으로이러한事實과 一脈相通하는것이 있지않는가觀測되며 더욱이同會內 多大數가 同氏의 出馬를 絶對支持하고있는것으로 보아 如何한人物보다도 趙素昻氏의 國務總理가壓倒的人氣를 獲得하고있는것 만은事實이라고한다 申, 金, 李三氏外에 巷間에서는 意外의 人物로서 在美任永信 女史說을 論하고있는 便도있으나 이는 一笑에 不過視하는 國內空氣로보아 問題視되지 않고있다 그리고 趙素昻氏에 對해서는 李博士와 趙素昻氏自身이 現在서로는 或種의 不自然한固執을 取하고있는듯하나 時間이 經過됨에따라 이것은自然解消될것으로 豫測된다

國聯本部를空襲

平和未成就에憤慨

美國飛行士의所行

【뉴욕二十四日發UP朝通】小型飛行機「에아론카」를 操縱한一飛行士는國聯本部建物上에 小爆發物을投下하고 一時國聯機構를 大混亂狀態에 빠트리게하였다 이飛行士는 二次大戰時「B17」爆擊機의銃手이며 그는 現下의世界危機에있어 國聯의無能에 憤慨하고 美國은 新戰爭[illegible]行이 계된것을 發表하였다하며 現在警察은 그의 行方을搜索中이다 同飛行士는「스치ー분●수피나」이며「코네티컷트」州「월리만탁」에서 百五十哩를 小飛行機로 飛行하고「롱아이런드」에 이르러 國聯本部建物上空을 飛行하고爆發物을 投下한것으로 警察은推測하고있다 그런데이爆彈은 空中에서炸裂하여何等의 被害 또는死傷者도 내지않었다 「수퍼나」는 其後「레이크삭세스」에서 조금 飛行하여 「뉴욕」市 「라가디어」飛行場에 不許可着陸하였다 그는 同飛行場從業員에게 燃料를 補給하려한다고 말하고 同事務所의 一事務員으로부터 四十五仙을 빌려가지고 行方을 감추었다 그런데이事件으로「뉴욕」全般에 警報가 發布되고 爆發에놀라서UN本部內 三千名職員中數百名이 屋外로避難하였으며 空襲이있었다고생각한 사람도많았다

犯人警察에自首

【뉴ー헤이븐二十四日發UP朝通】「레이크석세스」[illegible]든 前航空隊員「스피나」(當三十六歲)君은 警察에自首하여 아래와같이말하였다 나는UN의「팔레스타인」及 朝鮮問題處理에 不滿이다 그들을 恐怖케하는 唯一한方法은 恐怖心을 이르키거나 爆彈을 떠러트리거나 또는 危險하는것이다 그러면 그들은 迷夢에서 깨일것이다

伊內閣信認獲得

一黨側計劃瓦解

【로ー마二十四日發UP朝通】伊太利上院은 前週의「트리앗티」氏狙擊事件에關聯하야 「데가스페리」內閣을 瓦解시키려는 共産黨企圖를 粉碎하였다 上院은共産黨의不信認動議를 一七三對八十三으로否決하였다

八面鋒

市長이直接 쓰레기짐을 지는것이 아닌바에야 아무리部下를督勵해도 앉으드러먹는거야 별수가무어냐▲어떤方式으로던지 쓰레기를 처주기만하면고맙지 또다시잔소리를할必要는애초에 있을理萬無다▲허나까이 三伏더위에폭폭썩는 쓰레기를 어떻게던지 처내는 사람이 와한사람이지 꼭市廳直營이아니면 안될까닭도애초에있을까닭이萬無▲그런지라 個人都給도좋으니 하루빨리 明朗한 서울을 맨들기만하면 市長의面目은 이로써安在。▲다만하나더要請이있으니 쓰레기를말끔히 치워는뒤에는 怠慢한 市職員 無能한市職員을한번 쓰러내달라는 것이다。▲市民이 그러케성화를해도汚物淸掃 한가지 변변히못해주는 그따위無能腐敗한職員도 말끔히치워달라는말이다。

頭痛에
鎭痛劑 制酸
노르모ー스
製造元 天一製藥株式會社

尹白南著
朝鮮刑政史
高級마카오紙 210頁 特價 300圓

五千年의燦爛한 歷史를가진 우리民族은 世界各國에比하야 그裏面에完全하고도 嚴한 刑律이 숨어있었든것이다 其刑政은어떠하였든가?
歷史와아울녀 우리民族으로써 當然히探究할 責任이 있다!! 尹先生이多年間苦鬪하시여 各部面으로亘하야 硏究하시와 詳述하신 當書야말로 文獻的貴重한書로써 斯界에權威書이며 絶對必讀할好書이다 特히 歷史와 政治及法律을 硏究하시는 人士에게는 貴重한資料일것이다!

圖書出版
文藝書林
서울…明洞…振替서울24713番

백장미부란디
高級洋酒

世界的家庭藥
朝鮮 멘소레담
製造元●서울市西小門洞五三
朝鮮멘소레담本舖 電光2274番

百中華
음! 피풍·가렴증에
서울市西大門區忠正路二街八八(京畿自動車部後側)
三新堂製藥社

徽章·마크
原型美術工業社
서울市中區乙支路4街33 電話②8668

歡呼裡宣誓署名
奏樂과 꽃다발도 燦然
어제 正副統領就任式을擧行

초대대통령을마지하는 二十四일지난밤부터나 미든비도 일시 거둠을멈치고다 나한국사는 상징하는듯 거문 구름을 헤치고 햇빛이만천하를 밝히려하는 오전十시十분 역사에처음인우리국민의국가의대표로선출한이(李) 대통령은 환영의 주악속 역사에부인과함께취임식장에착근 먹주고 뒤이여드러온 이시영(李始榮)부통령과 함께 식장에림하였다『하―지』중장『젤 막』소장 오세창(吳世昌)씨를 비롯하여진주군 수뇌부각국외교관과 조야 명사다수참석리에 취임식은주악으로막을 열었다순서대로 간단한행사가있은후『나는 국법을 순수하며 국민의복리를증진하며 국가를보위하여 대통령의 직무를성실히 수행할것을 국민에게엄숙히선언한다』는 구든 명서로 선서를 하야 명설상부한 대통령이된표로 서명승하고결의를표명하는취임사가 있자 축하의꽃다발은 장사의열을지어 양통령앞에 이르르니 감격에못이기는 무명로파는 마이크앞에뛰여나가 『대한민국만세』를 절규하고취임을 축하하는 코―라스에이여 오세창씨의축사가있은후김동원(金東元)씨주창의 굿센만세로식을일단 끗을마치였다 식후의대통령은 우중에모여든 국민들을 보고저시내를일주하고 오후一시十분이화장(梨花莊)에귀환하였(사진은취임식광경)

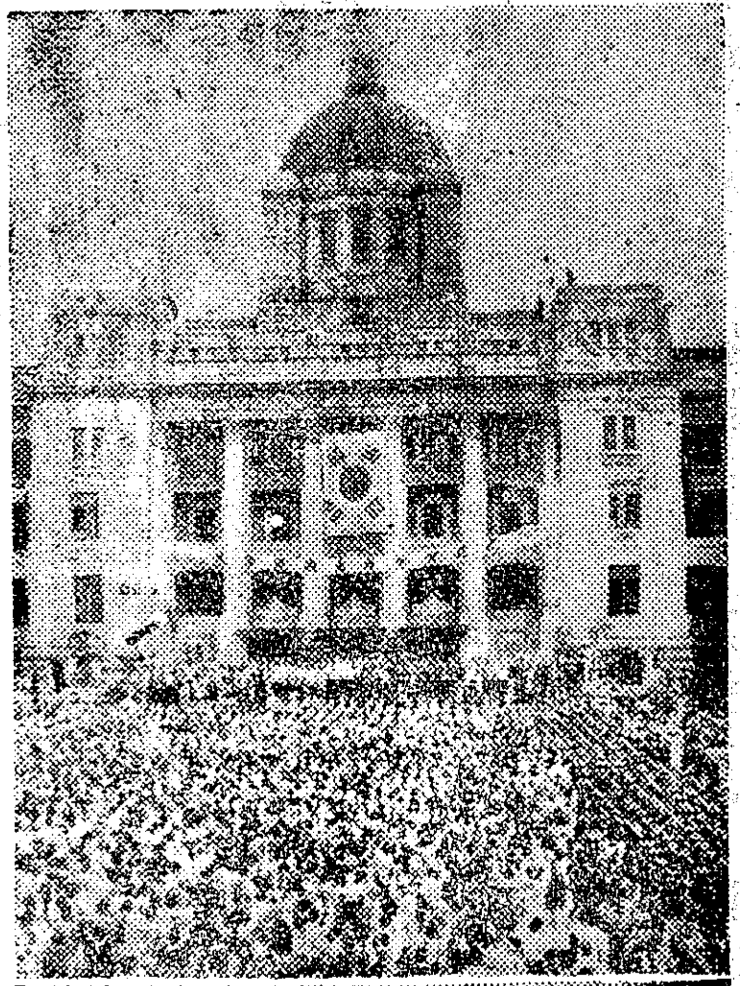

群山에또暴雨

군산一대에 또다시폭우가나려 대수해가일어낫다 즉지난 廿三일상오三시경부터 군산一대에는폭포갈 소낙비가쏘다지기시작하여 약二시간동안에 강우량一五二·二『미리』로삽시간에 대홍수가이러낫는데 이로말미아마군산부와 옥구군(沃溝郡)一대에는 농작물·가옥 입축등에막대한 피해를입었다한다 현재까지 판명된피해는대략다음과같다 △家屋浸水=六○○戶△田畓被害(浸水)約六千町步(合同)

無料興行宣言코 프로그람에百圓

금二十五일부터 二일간시공관에서 서울교향악단주최로 연주회가열리게되었는데 동회에서는 금번연주회는 입장무료라고취체당국의 허가를얻고 광고까지하였는데 한편실지에있어서는간단한『프로그람』을 백원씩에 시내각다방에서전매하야 이푸로그람지참자에 만한하야 우대하기로되여 마치 동푸로그람은 ,회원권같은 역활을하고있는데 이것은 교묘한탈세가않인가하고 일반은의아하고있다

仁川工場街 操業은好調

단전(斷電)으로말미암아근군七○%의 생산률을 올니고있든 청평(淸平) 수력발전량의 앙양과영월(寧越)당인리(唐人里) 화력발전량등 지난十일부터는아침六시부터 저녁九시까지약八천『키로』의송전이계속됨으로 九八%의 성적을올니고있다한다(仁川合同)

拷問殺害코屍體湮滅?
首都廳搜査幹部拘束

기보한바와같이 경무부 수사국의 자가청은 날로도를가하야 지난二十일이래 수도관구경찰청 관방장겸수사과장 로덕술(盧德述)전사찰과장 최운하(崔雲霞)수사과 부과장 김재곤(金在坤)사찰과부과장 박사일(朴士一)외 五명의 수도청경관을인치하고 매일밤을 새워가며 준엄한문초를개시하야 二十二일에는 로수사과장이 사표를제출하고 다시二十三일에는 군정장관의 결재운운문제까지 들이 드니 二十四일에이르러서는 돌연 로덕술 최운하(임이 二十三일에 검찰청에서구속)김재곤 박사일등 수도청의 중추간부를 일시에 구속하고 수사국자체는 외부와전연면회를거부하고 단지검찰청측과만은 모종연락이 있는듯하다 대통령취임식으로 각계가 반휴상태에드러가고 있는 二十四일에도 역시 긴장속에수사가 진행되고 있어 적지않은관심을끌고 있다

탐문한바에의하면 수도청고관다수가 한께번에구금되게된 이사건인즉 지금으로부터 약석달전 수도청에서 모종사건피의자 림화(林和)를취조중 전기 간부들은 국립경찰록히 민주경찰에서는 있을수없는 잔악무도한 고문으로 피의자를 살해하고 시체를 음멸시킨후 도망한것처럼가장하무시무시한 일대살인사건이 탄로된것이라하며 목히책임간부도 암암리의관련이있는듯 사건자체가 중대할뿐더러미덧든 수도청의간부대부분이 관련된것이니만큼 수사국의 앞으로의사건처리여하가 극히주목되고있다

崔雲霞等拘禁

인권유린 독직혐의로수사국에서 송청되여제一회 공판을바든 전수도청사찰과장 최운하(崔雲霞)와 전동대문경찰서장 박주식(朴朱植)두명은 그간불구속이였든것이 돌연二十三일오후 서대문형무소에 구금되였다

沃溝舒川에 稻熱病發生

요지음 전북옥구군(全北沃溝郡) 충남서천군(忠南舒川郡)一대에도열병(稻熱病)이 발생하야 농가에큰위협을 주고있다하는데 이들최근 계속되는불순한 일기로인한것이라한다 (群山發合同)

「言協」當面事業決定
創立記念大會는九月로延期

조선언론협회에서는 서상임위원회를열고 七월중에개최하려든 창립기념대회는 九월로연기하기로 하고 당면한 여러사업을 실천하도록결정하였는데당면사업으로서는 언론상제정실시와 시사팜프렛트간행 지방순회강연등이다

全南罹災民住宅新築資金을配當

집이없어헤매는도내남아 이재민의 가주택은아직도 五천여호부족하여 그선처가요망되고있었든바 금번 도후생과에서는 주양성으로부터금년도가주택 신축경비로十백만원의배당을연어 위선四○○호를각부군에할당신축하기로되였다하며 느저도오는구월까지는 는준공할 예정이라고한다 【合同】

大規模人蔘盜採團被逮

인삼채굴기를 앞두고각지에도굴이성행하든차에대규모의 인삼도적 일당이 체포되었다 지난 十九일밤개풍군 청교면배야리(靑郊面排也里)에 있는 (林源선)씨의 시포에서 약二백五十간(間)에결처 도굴을당하였는데 二十一일에이르러범인은 갈은동리에사는김(金聖樂)외三명으로판명 즉시체포되였다 압수한수삼(水蔘)은五十근가량인데 이것이홍삼으로밀조되어나온다고하면 시가三十만원에 달하는것이라고한다

具産業課長停職 食糧係長等解職

인천부 산업과장구연하(具然夏)씨는 돌연七월二十一일부로 정직처분을 당하였고 산림(山林)계장조동욱(趙東旭)씨와식량계장 차영일(車榮一)씨도해직을당하였는데 요즘쌀문제로 인천부민의물의와비난이 자자한때인만큼그귀추가매우 주목되고있다(仁川朝通)

文氏公民校에喜捨

김포군 양서면 송정리(金浦郡陽西面松亭里)에 거주하는 함북(咸北)출신 문창락(文昌洛)(五九)씨는 금년에신설(新設)되는 송정고등공민학교(松亭高等公民學校)기금으로 十만원을희사(喜捨)하였다

地下總選擧?
刑事隊出動、南勞黨員檢擧中

대통령취임식날인 작二十四일새벽 종로경찰서에서는 별동형사대를 출동시키여 시내수개처에서남로당원 수명을 검속하고 계속 검거중인데 오는八월二十五일 북조선의 총선거에 호응하야 남조선의소위 지하총선거운동이 버려지리라는 정보에빗우어그혐의자의 검속이아닌가추측되는데 남조선좌익계열의소위『지하총선거』설은상당히 유력한근거가 있는모양인데 서울같은데도이미입후보자가 결정되였다는등 치안당국을자극케하고있다

金融機關職員數十名을檢束

몇일전부터 二十三일에이르기까지 서울시내 조선은행 저축은행 상업은행 식산은행등 금융기관 직원들이 수십명가량 검속되여간 모양인데 남로당 세포관계자로 어떤혐의가 있어 그리된듯하다

落雷에老人即死

논두렁에서 늙은농신이 벼락을맞어죽었다

충북영동읍 계산리에사는농민 정(鄭八貴)(六四)씨는 二十二일하오四시二十분경 때마침퍼붓는 소낙비를물리치고 자기소유의논으로나가는도중 논두렁에서 벼락에맞어 애처럽게도 즉사하였다

官公署를莫論 金品要求하면處斷!
李檢察總長管下에嚴達

검찰총장이인(李仁)씨는二十四일 항간에 많은사설단체기타 각종회합기관에서기부금의 명의로비참한생활현상의 민중에게 거액의금품을 강요하는일이불소함에감하야철저단속하겠다고 다음과같이담화를발표하는한편 각관하청에엄중시달하였다

『민중재력이 국도로고갈하여서 그들의최저 생활의 확보마저 위태로운비참한 우리현상임에도 불구하고 각종사설단체 관청의 후원회 협찬회 신설기성회등의 명의로거액의 금품을배당하여 그를 거부하기어렵게하는 불상사례가 일익증가하고 있음은 유감막대한 일이다 금후로는 이러한 사례의 전멸을기하기에 一층노력하여서 금품을모집하는주체(主體)여하한 관청이이거나 공공단체이거나 또는 그목적여하를 물론하고당국의 허가없는 기부금품모집행위는 단호히처단할방침이며 이취지를 일선국각검찰청장및 경찰관서장에게 지령하였으니 금품강요의사실을 아는사람은 후환을두서워하지말고 검찰당국에 고발 또는 고소하기바란다』

市藝術委員會서 藝術賞制設定

서울시청의 자문기관인서울시예술위원회에서는 금년도부터매년예술상을주기로되였다는데 금년도는우선서울시에서 약九十만원의예산을얻어 음악 연극 소설 미술 영화 조각공에六부문으로 나노아 매년도 우수한최고작품을내인 개인또는단체에 사계의 전문가들과 상의전형하야 현금十만원과 상패등을 주기로 되였다는데금년도는 해방후부터 소급하야 금년말까지의 작품은 전형하야 명년정월경에 포창할려이라고한다

하지書翰屈服아니다
南北電氣交涉에華府側見解

【華盛頓發JP朝通】국무성대변인담에의하면 남조선 미군사령관『하―지』중장은 북조선인도위원회와의 전력교섭을 거절하는데있어서이미서울서발표된『하―지』 [illegible] 간의 서한을미국무성에서 공표하였다 국무성대변인담에 의하면 동기록은『하―지』중장이 굴복한것이 아님을제시하는것이라고한다 그리고 그는서울로부터의주상적인보도에의하면『하―지』중장이입장은변경하야 소련측에서대기로 임명한어한자와도남조선과 교섭을하는것을허한것같은 인상을주는데『하―지』장군이화실히굴복을한것은 아닌것이라고말하였다

痲藥不法取扱 情報提供에賞金

민족을 좀먹는마약밀매업자를 엄중취체코저 중앙청보건후생부에서는 금번 마약불법취급자에대한 정보를제공하는사람에 상금을주기로되였다는데 일반시민은 적극통지해주기를바라고있다

団体動靜

◆北韓佛敎者合同追悼會 二十六日午後七時 鍾路基督敎靑年會館講堂에서 基督敎靑年勉勵會 西北聯合會主催

全國國民學校野球大會開催

朝鮮少年體育會에서는政府樹立慶祝第一回 全國選拔國民學校野球大會를 八月二十日부터 連四日間 서울球場에서 開催하리라는데 參加資格은年齡十六歲未滿의 國民學校在籍에限하며申請締切日은 八月七日까지라고한다

梨花女中陸上競技部夏季合宿을開始

紅一點의朴鳳植選手를英京올림픽大會에보낸 梨花女中陸上競技部에서는 部員二十五名이 지난二十一日부터 서울運動場에서夏季合宿을 始作하고있는데 技術的은勿論 精神的修練에置重하고있다한다

新刊紹介

◇朝鮮美術史 金永基著 主要內容=朝鮮美術史緒論 樂浪時代의文化와藝術 高句麗時代 百濟時代等 其他 서울市鍾路二街九一 金龍圖書株式會社發行 定價八百圓

◇出版文化 第四號 서울市中區會賢洞一街 三의二 朝鮮出版文化協會發行 定價二○圓

◇詩集=해마다피는꽃 金容浩著 서울市鍾路一街四二 詩文學社發行 定價一八○圓

◇어린이 六월호 서울市慶雲洞八八 開闢社發行 定價八○圓

물방아잉크
2 온스八
0.5온스八

各種船舶機關新造及販賣
一、機帆船 一五○噸級 七十五馬力機關付 一隻
二、機帆船 一二○噸級 七十五馬力機關付 三隻
三、曳網漁船及延繩漁船新造 一式
四、燒玉機關 七十五馬力 二十二臺(在庫品)
五、燒玉機關 二十馬力 五臺(製作品)
六、한도푸레―스 一○臺(同)
七、自動機械鉋 五臺(同)
八、割箸機械 五臺(同)
其他各種船舶及陸海上用諸機關製作、修理 一式
全羅北道群山府東岩洞二七四
過渡政府商工部直轄 朝鮮造船株式會社
管理人 李鍾煥
電話 一四五·九五八·九五九

日本戰犯裁判記續刊
田英鐸編 값一三○圓
軍國主義日本의 裁者 東條는 이렇게 無罪를主張한다
『美·蘭이日本을脅迫했다』
『나는正當한戰爭을貫行하였다』
하고 보시라! 東條自身이解剖한 軍國主義日本의內幕을! 그리고 東條의末路를!
서울市鍾路區寬勳洞一二三
株式會社 三中堂

滿員謝禮
太平洋歌劇團
大公演

우지마라
前後篇大會
金浩淵作 水山演出 金龍煥作曲
우-·파우슴의三時間!
朴光旭君의熱演!
具鳳書君의우슴!
20日부터 中央劇場

花郞부란디

……만이 가질수있는
芳醇한香味!
陶然한醉味!
漢城酒造株式會社
電話東局2802番

舞鶴燒酎
佳味醇良
實益無比

電東⑥2266